

## La Ville et son passé récent: Avenue de la Liberté

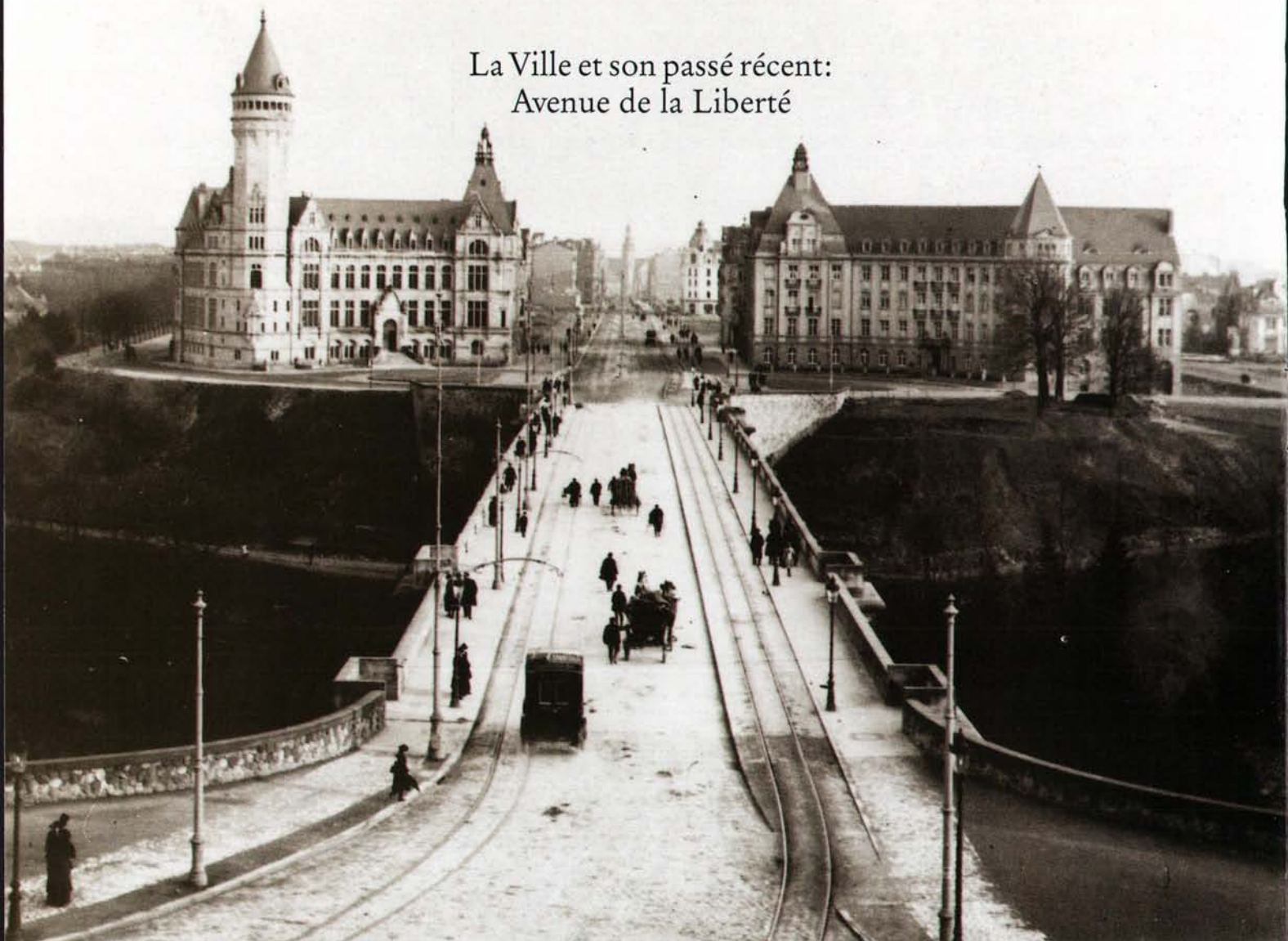

L'exposition de photographies qui est montrée au hall d'entrée du Cercle municipal à la Place d'Armes prend place dans la suite de celles que la Photothèque municipale organise chaque année et qui sont consacrées à un sujet déterminé d'histoire en rapport avec le passé récent de notre ville.

La réputation de ces expositions n'est plus à faire. Le nombre de visiteurs, croissant d'année en année, montre bien l'intérêt que les habitants de la capitale et ses visiteurs trouvent à se replonger dans son histoire récente, dont l'illustration photographique permet surtout aux moins jeunes de vérifier par l'image les souvenirs qui leur sont restés, croyant comme Ana-

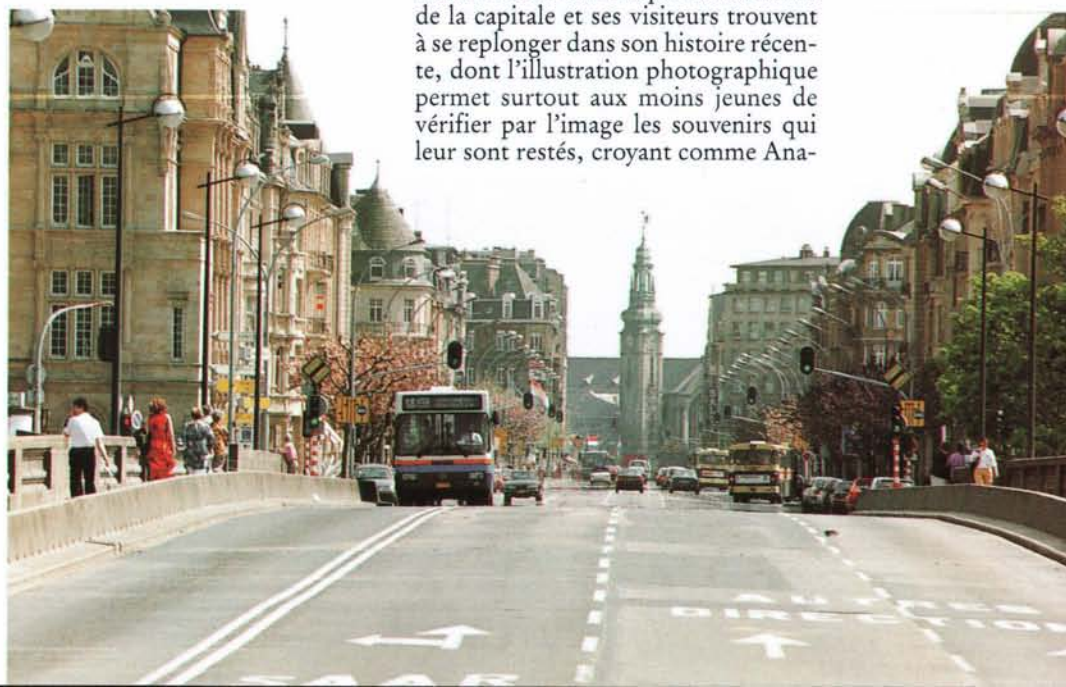



La place de Paris avant la fusion des communes en 1920; au milieu on reconnaît le petit bâtiment de l'octroi („Octroishaischen“)



tole France l'avait dit, que „toute la richesse, toute la splendeur, toute la grâce du monde est dans le passé”, le présent étant aride et trouble, l'avenir caché.

L'exposition actuelle, la huitième de son genre, montre les principaux épisodes qu'a parcourus l'aménagement de l'avenue de la Liberté qui, en dépit de la circulation intense qui l'emprunte, est restée une des plus belles de nos artères. Elle est d'origine récente et toutes les constructions qui en bordent la partie supérieure, entre le pont Adolphe et la place de Paris, ont été érigées au cours du premier quart de notre siècle. Si ces constructions constituent un tout homogène et bien réussi, celles qui ont été réalisées dans la partie inférieure de l'avenue, plus étroite, entre la place de Paris et la Gare, sont de loin plus diversifiées dans leur volume et dans leur architecture.

Ce manque d'unité dans la conception architecturale des deux tronçons s'explique en partie du moins par le fait qu'avant la fusion de communes intervenue en 1920, l'avenue relevait de deux d'entre elles, la partie supérieure de la capitale et la partie inférieure de la ville de Holle-rich-Bonnevoie.

Tous ceux qui sont intéressés à l'histoire de cette artère qui a su garder sa belle monumentalité, auront intérêt à visiter l'exposition annoncée qui est ouverte du jeudi 15 juillet au dimanche 29 août 1993, sauf lundi, tous les jours de 11 à 18 heures.

H.B.